

RELATÓRIO FOTOGRÁFICO 3ª MEDIÇÃO - CONTRATAÇÃO DE EMPRESA DE ENGENHARIA PARA EXECUÇÃO DE OBRA NA REFORMA DE POSTOS DE SAÚDE DO MUNICÍPIO DE SANTALUZ/BAHIA - POSTO BOA ESPERANÇA

DATA	MUNICÍPIO	EMPREENDIMENTO
22/01/2024	Santaluz	Reforma do Posto do Povoado do BOA ESPERANÇA



FOTO 01 - PISO EM CONCRETO 20MPA PREPARO MECÂNICO, ESPESSURA 7CM. AF\_09/2020



  
Franklin de J. Sosa  
Engenheiro Civil  
CREA 052.008.912-7

  
Antonio Soares Cordeiro Neto  
Engenheiro Civil  
CREA 051.888.554-2

FOTO 02 - VERGA PRÉ-MOLDADA PARA JANELAS COM ATÉ 1,5 DE VÃO. AF\_03/2016

DATA	MUNICIPIO	EMPREENDIMENTO
22/01/2024	Santaluz	Reforma do Posto do Povoado do BOA ESPERANÇA



FOTO 03 - VERGA PRÉ-MOLDADA PARA JANELAS COM ATÉ 1,5 DE VÃO. AF\_03/2016



  
Antonio Soares Cordeiro Neto  
Engenheiro Civil  
CREA - 051888554-2

  
Franklin de J. Sena  
Engenheiro Civil  
CREA - 0518883919-7

FOTO 04 - Demolição manual de piso cimentado sobre lastro de concreto - Rev 01



DATA	MUNICÍPIO	EMPREENDIMENTO
22/01/2024	Santaluz	Reforma do Posto do Povoado do BOA ESPERANÇA



FOTO 05 – Lastro de brita graduada apiloada e=10cm



FOTO 06 – Lastro de brita graduada apiloada e=10cm



DATA	MUNICÍPIO	EMPREENDIMENTO
22/01/2024	Santaluz	Reforma do Posto do Povoado do BOA ESPERANÇA



FOTO 9 - VERGA PRÉ-MOLDADA PARA JANELAS COM ATÉ 1,5 DE VÃO. AF\_03/2016



FOTO 10 – PISO EM CONCRETO 20MPA PREPARO MECÂNICO, ESPESSURA 7CM.  
AF\_09/2020

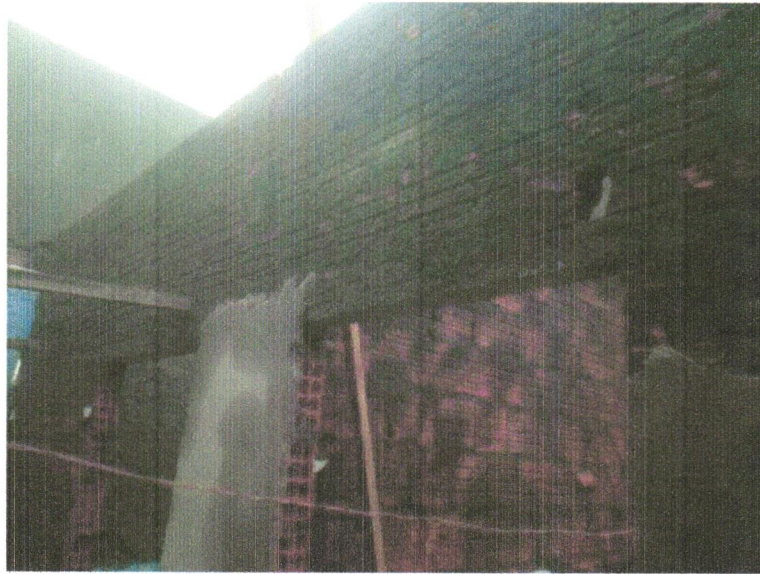

DATA	MUNICIPIO	EMPREENDIMENTO
22/01/2024	Santaluz	Reforma do Posto do Povoado do BOA ESPERANÇA



**Foto 07- PISO EM CONCRETO 20MPA PREPARO MECÂNICO, ESPESSURA 7CM. AF\_09/2020**

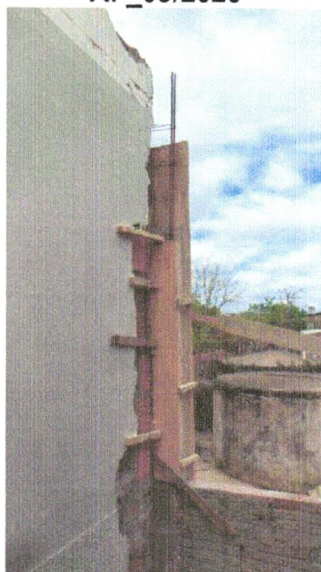

  
Antonio Soares Cordeiro Neto  
Engenheiro Civil  
CREA+ DS1888554-2

**FOTO 8 - (COMPOSIÇÃO REPRESENTATIVA) EXECUÇÃO DE ESTRUTURAS DE CONCRETO ARMADO, PARA EDIFICAÇÃO HABITACIONAL UNIFAMILIAR TÉRREA (CASA EM EMPREENDIMENTOS) FCK=25MPA. AF\_01\_01/2017**

  
Franklin de J. Sena  
Engenheiro Civil  
Crea 052099919-7



DATA	MUNICÍPIO	EMPREENDIMENTO
22/01/2024	Santaluz	Reforma do Posto do Povoado do BOA ESPERANÇA



FOTO 11 - Lastro de brita graduada apiloada e=10cm



FOTO 12 – APLICAÇÃO DE LONA PLÁSTICA PARA EXECUÇÃO DE PAVIMENTOS DE CONCRETO. AF04/2022



DATA	MUNICIPIO	EMPREENDIMENTO
22/01/2024	Santaluz	Reforma do Posto do Povoado do BOA ESPERANÇA



**FOTO 13 - APLICAÇÃO DE LONA PLÁSTICA PARA EXECUÇÃO DE PAVIMENTOS DE CONCRETO. AF04/2022**



  
Antonio Soares Cordeiro Neto  
Engenheiro Civil  
CREA-DF 051888554-2

**FOTO 14 – (COMPOSIÇÃO REPRESENTATIVA) EXECUÇÃO DE ESTRUTURAS DE CONCRETO ARMADO, PARA EDIFICAÇÃO HABITACIONAL UNIFAMILIAR TÉRREA (CASA EM EMPREENDIMENTOS) FCK=25MPA. AF\_01\_01/2017**

  
Franklin de J. Sena  
Engenheiro Civil  
Crea 052609919-7